

EVALUARE

1. a) Subliniază adjectivele din propoziția următoare:

În ghiveciul micuț a înflorit o mușcată roșie.

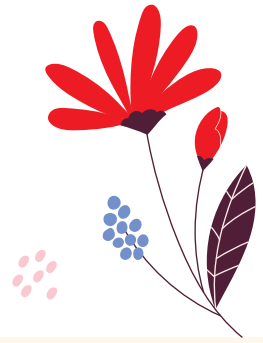

b) Analizează cuvintele indicate:

mușcată -

roșie -

c) Transcrie propoziția de la punctul a) trecând substantivele la numărul plural:

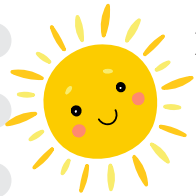

2. Găsește câte trei adjective pentru substantivele date:

soare - _____

pădure - _____

veveriță - _____

3. Scrie forma corectă a adjectivelor din paranteze:

Soarele (strălucitoare) se ivește de după norii (pufos) și (alburii).

4. Descrie un coleg (colegă) în șapte enunțuri. Precizează:

a) Cum îl (o) cheamă? b) Cum arată? c) Ce preferă să facă?

d) Ce îmbrăcăminte preferă? e) Prin ce se remarcă la școală?

f) De ce îl (o) admiri?

