

Fișă de lucru
Grupa mare

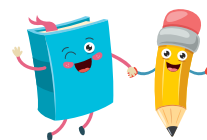

1. Numără lălelele, apoi încercuiește prima, a treia, a șaptea și ultima lălea.



2. Completează șirul numerelor naturale de la 0 la 10, crescător și descrescător!

0				4				8		
10					5					

3. Scrie numerele impare și pare!

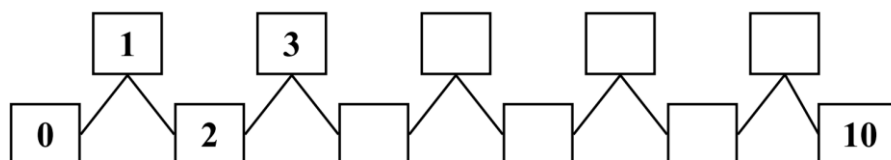

4. Colorează cu roșu vecinul mai mic și cu albastru vecinul mai mare al numerelor date.

4	5	6	8	9	10
---	---	---	---	---	----

*Colorează lălelele.

